woj. łódzkie
pow. tomaszowski
gm. 101609_2 Tomaszów Maz.
Obr. 0013 Smardzewice
ul. Łąkowa, Zacisze

GB.6642.1.37.2017

TRAVERSE
Maciej Maślanka
97-300 Piotrków Tryb. ul. J. Słowackiego 172/7
NIP 771-271-67-50 REGON 101749180
Tel. 600-069-585 maciek_maslanka@op.pl

MAPA
DO CELÓW PROJEKTOWYCH
SKALA 1:500

Mapa aktualna na dzień 17.03.2017 r.
Opracowana na podstawie istniejącej
mapy hybrydowej oraz pomiaru własnego
Układ współrzędnych "2000"
Poziom odniesienia "Kronsztadt 60"
Granice działek wkreślono wg. ewidencji gruntów
Mapa została wykonana bez ustalenia
obciążeń służebnościami gruntowymi.

5704750
7350
Smardzewice
Smardzewice
1
2
3

Arkusz 2 (4)
Szkic orientacyjny
w skali 1:25000

Geodeta Uprawniony
Paweł Smyk
Upr. nr 17102

Poświadcza się, że niniejszy dokument został opracowany w wyniku prac geodezyjnych i kartograficznych, których rezultaty zawiera operat techniczny wpisany do ewidencji materiałów państwowego zasobu geodezyjnego i kartograficznego

Organ prowadzący państwowy zasób geodezyjny i kartograficzny	STAROSTA TOMASZOWSKI
Identyfikator ewidencyjny materiału zasobu-operatu technicznego	P.1016.2017.1215
Data wpisania operatu technicznego do ewidencji materiałów zasobu	27. 06. 2017
Imię, nazwisko i podpis osoby reprezentującej organ	Z up. STAROSTY

Kamil Salamon
Geodeta w Wydziale
Geodezyjno-Budowlanym

Nie wyklucza się istnienia w terenie
innych nie wykazanych na niniejszej
mapie urządzeń podziemnych, które
nie były zgłoszone do inwentaryzacji

znaki osnowy geodezyjnej podlegają ochronie
ustawa z dnia 17.05.1989 - Prawo Geodezyjne
i Kartograficzne. Rozporządzenie Ministra
Spraw Wewnętrznych i Administracji z dnia
16.04.1999r. Dziennik Ustaw Nr 45 poz. 454.

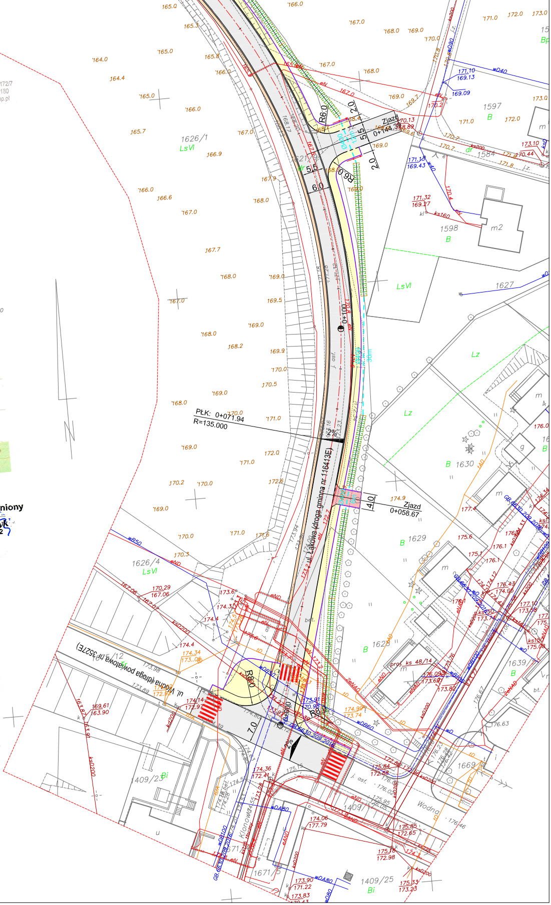
ul. Łąkowa (droga gminna nr 116413E)
ul. Wodna (droga powiatowa nr 3527E)
PŁK: 0+071.94
R=135.000
0+000
0+100
Zjazd 0+058.67
Zjazd 0+144.35
R6.0
R6.0
R8.0
R8.0
7.0
6.0
5.5
5.5
4.0
2.0
2.0
2%
2%
Klonowa
Wodna
1626/1
1626/4
1597
1598
1584
1627
1628
1629
1630
1639
1669
1409/23
1409/25
1671/5
LsVI
Lz
B
Bi
dr
m
m2
j. asf.
bet.
wD40
wD90
wB50
wDB60
wDA80
wDB100
ks200
ks160
kd200
ksD200
eN
eND
eNAD
GB.6630.209.2016

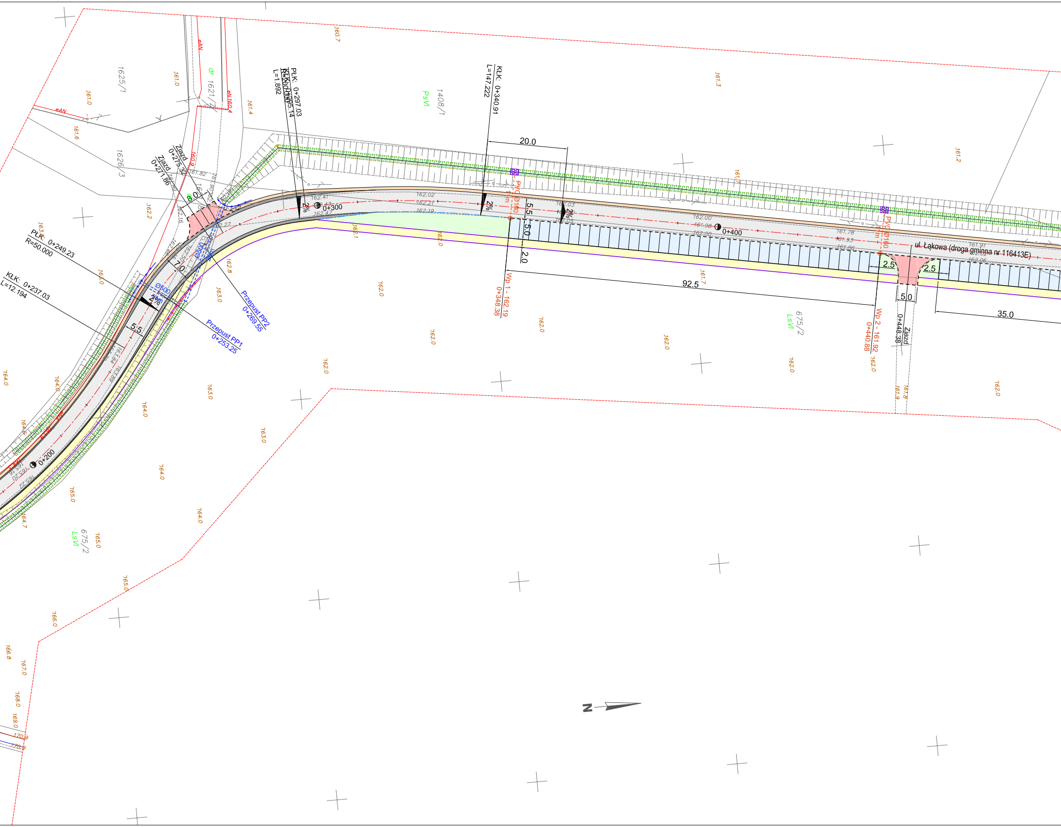
ul. Łąkowa (droga gminna nr 116413E)
PłK: 0+297.03
KłK: 0+295.14
L=1.892
KłK: 0+340.91
L=147.222
PłK: 0+249.23
R=50.000
KłK: 0+237.03
L=12.194
Zjazd
0+275.32
Zjazd
0+271.86
Zjazd
0+448.38
Przepust PP2
0+269.55
Przepust PP1
0+253.25
Ø500
11m
PVC Ø160
11m
Wp 1 - 162.19
0+348.38
Wp 2 - 161.92
0+440.88
0+200
0+300
0+400
20.0
92.5
35.0
5.5
5.0
2.0
2.5
2.5
5.0
7.0
8.0
5.5
2%
2%
2%
2%
2%
1625/1
1621/1
1626/3
1408/1
PsVI
675/2
LsVI
675/2
LsVI
dr
eAN
eN 160.4
160.9
162.41
162.43
162.47
162.02
162.21
162.19
162.03
162.05
162.00
161.98
162.00
161.78
161.93
161.86
161.91
162.02
162.06
161.82
162.16
162.27
162.48
162.50
163.84
163.89
165.16
165.20
165.22
160.7
161.0
161.0
161.4
161.6
161.3
161.2
161.7
161.7
162.2
162.1
162.0
162.8
163.0
162.0
162.0
162.0
162.0
162.0
162.0
162.0
162.0
161.9
161.8
163.0
163.0
164.0
164.0
164.0
164.0
164.0
164.0
164.6
164.7
165.0
165.0
165.0
166.0
166.8
167.0
168.0
169.0
170.9
170.9
N

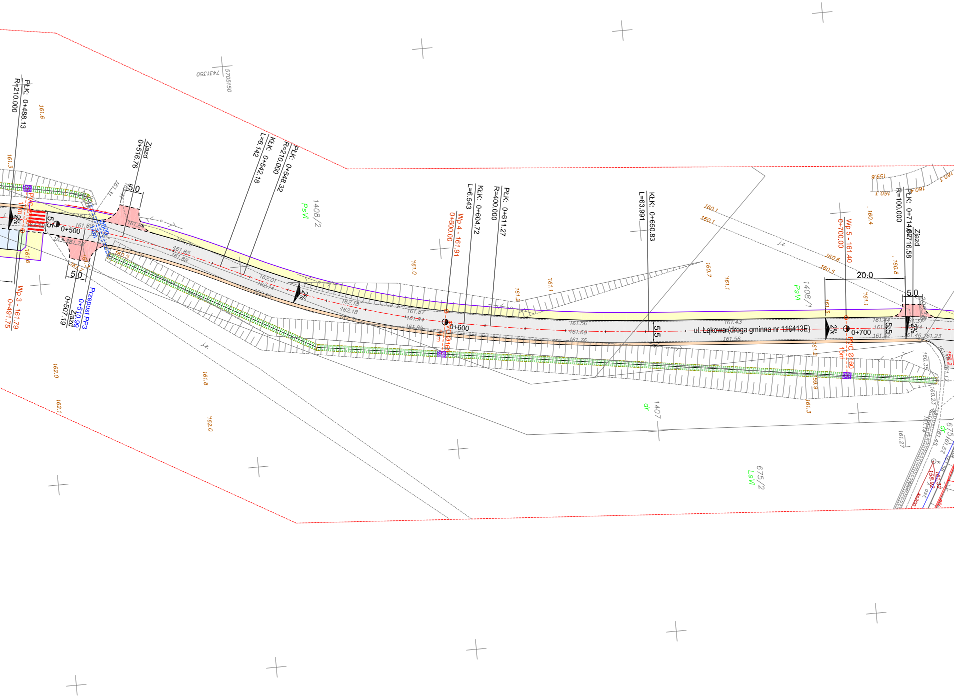

PłK: 0+488.13
R=210.000
Wp 3 - 161.79
0+491.75
PVC Ø160
11m
2%
5.5
0+500
Zjazd
0+507.19
Przepust PP3
0+510.99
Ø500
14m
5.0
Zjazd
0+516.76
5.0
KłK: 0+542.18
L=6.142
PłK: 0+548.32
R=210.000
1408/2
PsVI
2%
Wp 4 - 161.91
0+600.00
0+600
PVC Ø160
KłK: 0+604.72
L=6.543
PłK: 0+611.27
R=400.000
KłK: 0+650.83
L=63.991
5.5
ul. Łąkowa (droga gminna nr 116413E)
1408/1
PsVI
2%
Wp 5 - 161.40
0+700.00
0+700
PVC Ø160
15m
20.0
5.0
5.5
2%
PłK: 0+714.02
R=100.000
Zjazd
0+716.58
1407
dr
675/2
LsVI
j.z.
5705150
7431350
161.6
161.3
161.6
161.7
161.3
160.5
161.80
161.79
161.84
161.78
161.85
161.88
162.01
162.14
162.25
162.18
162.18
161.87
161.94
161.95
161.0
161.2
161.1
161.56
161.69
161.76
161.43
161.56
160.1
160.1
160.7
161.1
160.6
160.5
161.3
161.1
160.8
160.4
159.6
160.3
160.4
160.3
161.2
159.9
161.3
161.44
161.46
161.23
160.35
160.23
161.27
162.0
161.8
162.1
162.0

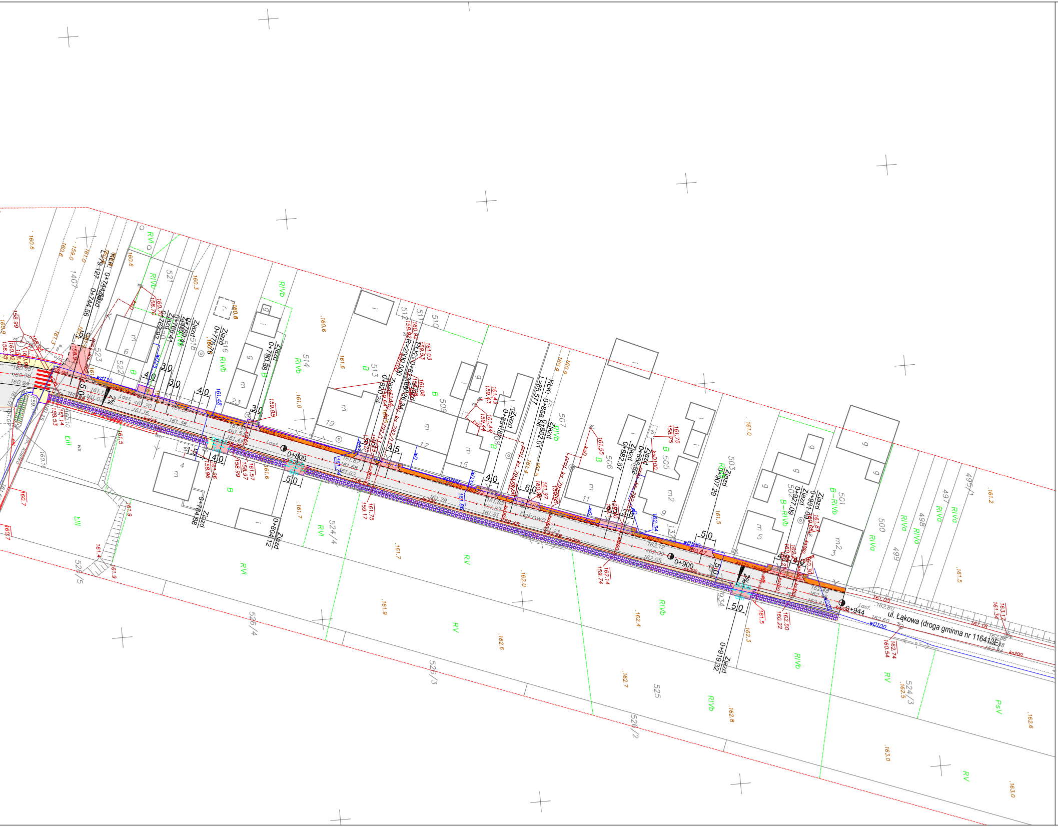
ul. Łąkowa (droga gminna nr 116413E)
0+800
0+900
0+944
Zjazd
B
RIVb
RV
RVI
PsV
2%
4%
wD100

Legenda

▭	Jezdnia – nawierzchnia bitumiczna
🟧	Pobocze – kruszywo łamane
🟧	Pobocze utwardzone – kostka betonowa
▭	Miejsca postojowe – kostka betonowa
🟥	Zjazdy – kostka betonowa
🟨	Chodnik – kostka betonowa
🟩	Rów
- - -	Przepusty pod drogą
- - -	Przepusty pod zjazdami
—	Krawężnik betonowy
- - -	Krawężnik betonowy obniżony
—	Obrzeża betonowe
-·-	Korytka betonowe
▨	Umocnienie skarp płytami ażurowymi
—+—	Barierka segmentowa U-12a
—+—	Bariera ochronna SP-05
- - -	Przykanaliki PVC

JEDNOSTKA PROJEKTOWA:

profil.
INŻYNIERIA LĄDOWA
Kamil Ziółkowski
97-500 RADOMSKO, UL. ŚW. JADWIGI KRÓLOWEJ 8/57

INWESTOR:

WÓJT GMINY TOMASZÓW MAZOWIECKI
97-200 TOMASZÓW MAZOWIECKI, UL. PREZYDENTA I. MOŚCICKIEGO 4

ZADANIE:

ROZBUDOWA DROGI GMINNEJ NR 116413E
– UL. ŁĄKOWA W SMARDZEWICACH

TYTUŁ RYSUNKU:

PLAN SYTUACYJNY BRANŻY DROGOWEJ

BRANŻA DROGOWA	PROJEKTOWAŁ: MGR INŻ. KAMIL ZIÓŁKOWSKI	NR UPRAWNIEŃ LOD/2541/PWOD/14		STADIUM PW
	SPRAWDZIŁ: MGR INŻ. ZDZISŁAW BARAŃSKI	NR UPRAWNIEŃ 14/01/WŁ		NR RYSUNKU WD.1
	ASYSTENT PROJEKTANTA: MGR INŻ. KRYSTIAN KULIGOWSKI	NR UPRAWNIEŃ –		SKALA 1:500
	ASYSTENT PROJEKTANTA: INŻ. BARŁOMIEJ OLEJNIK	NR UPRAWNIEŃ –		DATA OPRACOWANIA GRUDZIEŃ 2017